SITUACE PŘECHODNÉHO DOPRAVNÍHO ZNAČENÍ

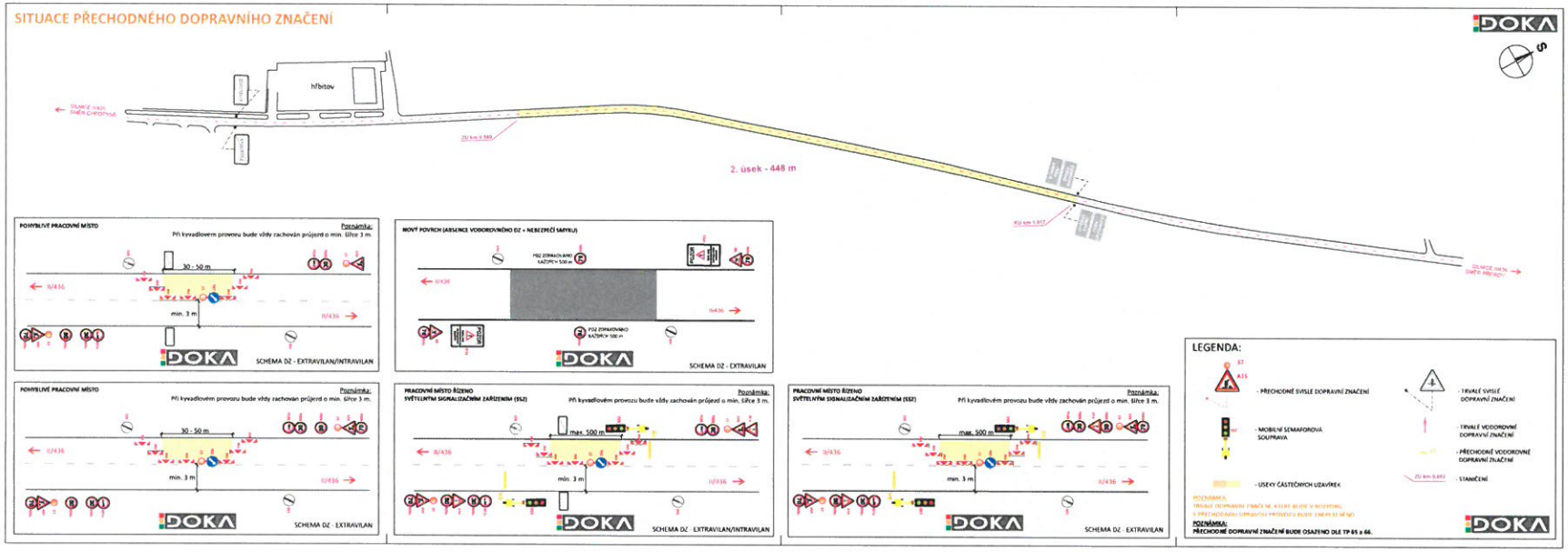

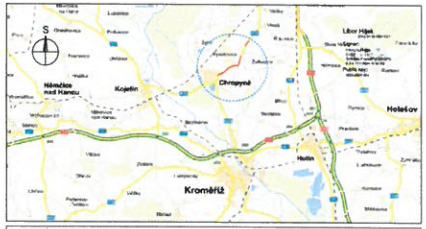

POTVRZENÍ PLATNOSTI DOKUMENTACE:

POLICIE ČESKÉ REPUBLIKY - DOPRAVNÍ INSPEKTORÁT KROMĚŘÍŽ Kroměříž, dne ... 2016	POLICIE ČESKÉ REPUBLIKY - DOPRAVNÍ INSPEKTORÁT PŘEROV Přerov, dne ... 2016
PSZ - pracovně-bezpečný Kroměříž, dne ... 2016	ŠDOK - vodorovnost Přerov Kroměříž, dne ... 2016

DOKA
- Svislé dopravní značení
- Vodorovné dopravní značení
- Provozní dopravní značení
- Projektování dopravního značení

VEDOUCÍ PROJEKTANT	Bc. Jakub LÁCH	
ZODPOVĚDNÝ PROJEKTANT	Bc. Jakub LÁCH	
VYPRACOVAL	Aleš TESAŘ	
KRESLIL	Aleš TESAŘ	
KONTROLOVAL	Bc. Jakub LÁCH	
KRAJ: ZLÍNSKÝ	OKRES: KROMĚŘÍŽ	KÚ: CHROPYNĚ / KYSELOVICE
STAVBA:	SILNICE II/436 CHROPYNĚ - KYSELOVICE ČÁST B - POLNÁK	

DATUM	06/2016
FORMÁT	Sx A4
MĚŘÍTKO	
ÚČEL	RDS
ČÍS. ZAKÁZKY	PDZ - 081
ARCHIVNÍ ČÍS.	2016 - 102
ČÍS. SOUPRAVY	
ČÍS. PŘÍLOHY	I B

NAZEV VYKRESU:
SITUACE PŘECHODNÉHO DOPRAVNÍHO ZNAČENÍ

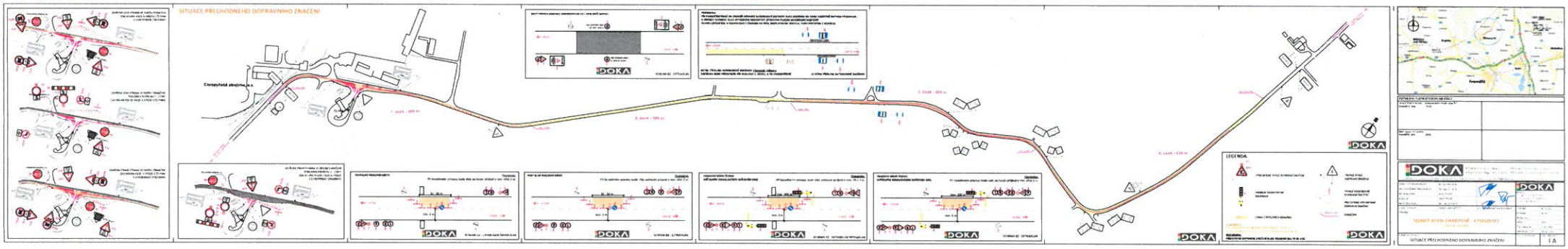
SITUACE PŘECHODNÉHO DOPRAVNÍHO ZNAČENÍ
LEGENDA
DOKA
SITUACE PŘECHODNÉHO DOPRAVNÍHO ZNAČENÍ
I A