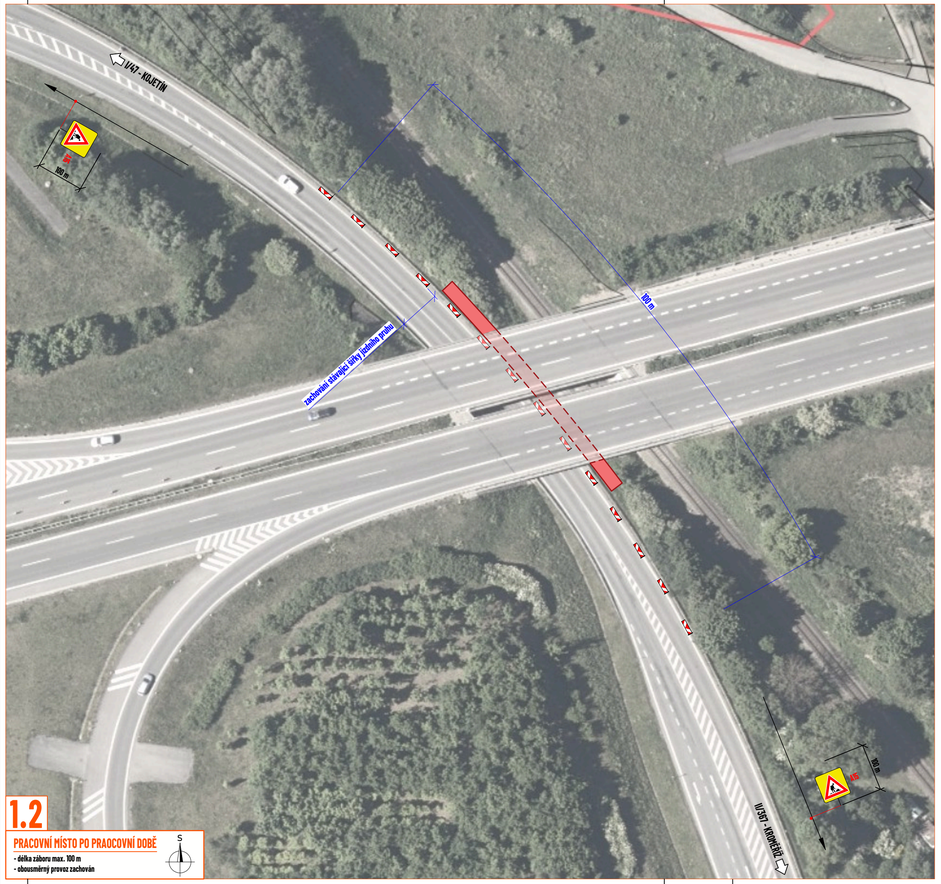

1.2

PRACOVNÍ MÍSTO PO PRACOVNÍ DOBĚ

- délka záboru max. 100 m
- obousměrný provoz zachován

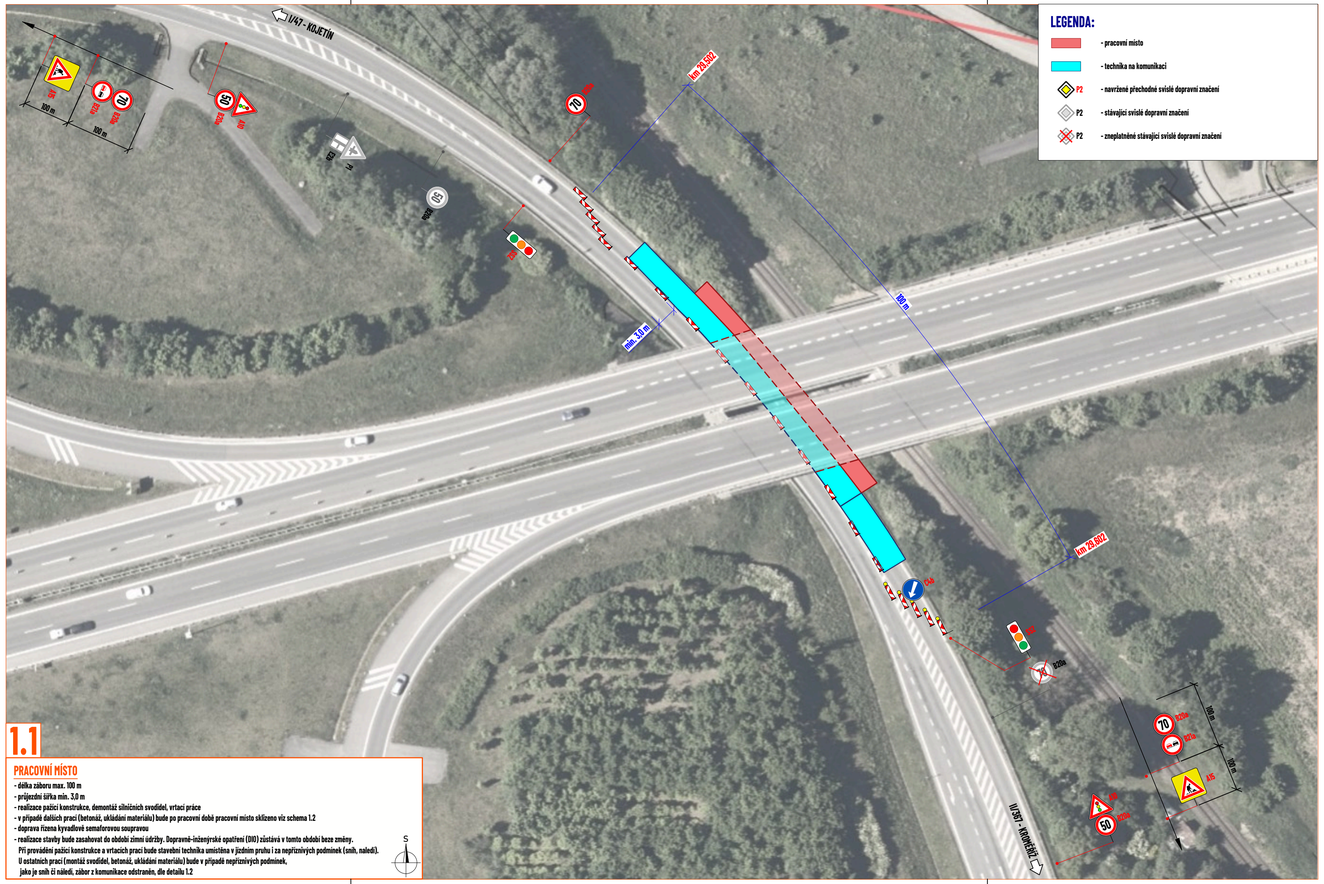

1.1

PRACOVNÍ MÍSTO

- délka záboru max. 100 m
- průjezdní šířka min. 3,0 m
- realizace pažící konstrukce, demontáž silničních svodidel, vrtací práce
- v případě dalších prací (betonáž, ukládání materiálu) bude po pracovní době pracovní místo sklíženo viz schema 1.2
- doprava řízena kyvadlově semaforovou soupravou
- realizace stavby bude zasahovat do období zimní údržby. Dopravně-inženýrské opatření (DIO) zůstává v tomto období beze změny.

Při provádění pažící konstrukce a vrtacích prací bude stavební technika umístěna v jízdním pruhu i za nepříznivých podmínek (sníh, náledí).
V ostatních prací (montáž svodidel, betonáž, ukládání materiálu) bude v případě nepříznivých podmínek,
jako je sníh či náledí, zábor z komunikace odstraněn, dle detailu 1.2

LEGENDA:

- pracovní místo
- technika na komunikaci
- P2 - navržené přechodné svislé dopravní značení
- P2 - stávající svislé dopravní značení
- P2 - zneplatněné stávající svislé dopravní značení

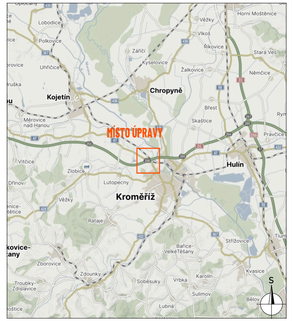

DETAIL MÍSTA ÚPRAVY

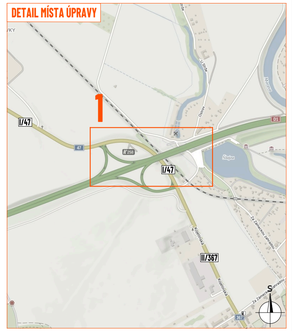

Souhlasíme s přechodnou úpravou provozu, uzavírkou a zvláštním užíváním pozemní komunikace.
V souladu s ustanovením § 36 odst. 3 zák. č. 500/2004 Sb. Správního řádu se vzdáváme práva vyjádřit se k podkladům rozhodnutí.

Dopravní značení, které bude v rozporu s přechodným dopravním značením, bude dočasně zneplatněno.

ZDROJ MAPOVÝCH PODKLADŮ	Mapy.cz: © Seznam.cz, a.s.

VYPRACOVAL	VAŠUT
KONTROLOVAL	JANATA
UPRAVIL	
INVESTOR	MĚSTO KROMĚŘÍŽ
ZHOTOVITEL	M - SILNICE a.s.
NÁZEV STAVBY	STEZKA PRO PĚŠÍ A CYKLISTSKOU DOPRAVU KROMĚŘÍŽ - MINŮVKY
DOPRAVNĚ INŽENÝRSKÁ OPATŘENÍ	DETAIL PRACOVNÍ MÍSTA

NVB LINE s.r.o.
Cukrovar 789
768 21 Kašava
www.nvbline.cz
vasut@nvbline.cz
tel.:775 494 537

FORMÁT	92B+297
DATUM	28. 11. 2025
Č. ZAKÁZKY	ZK-25-2246