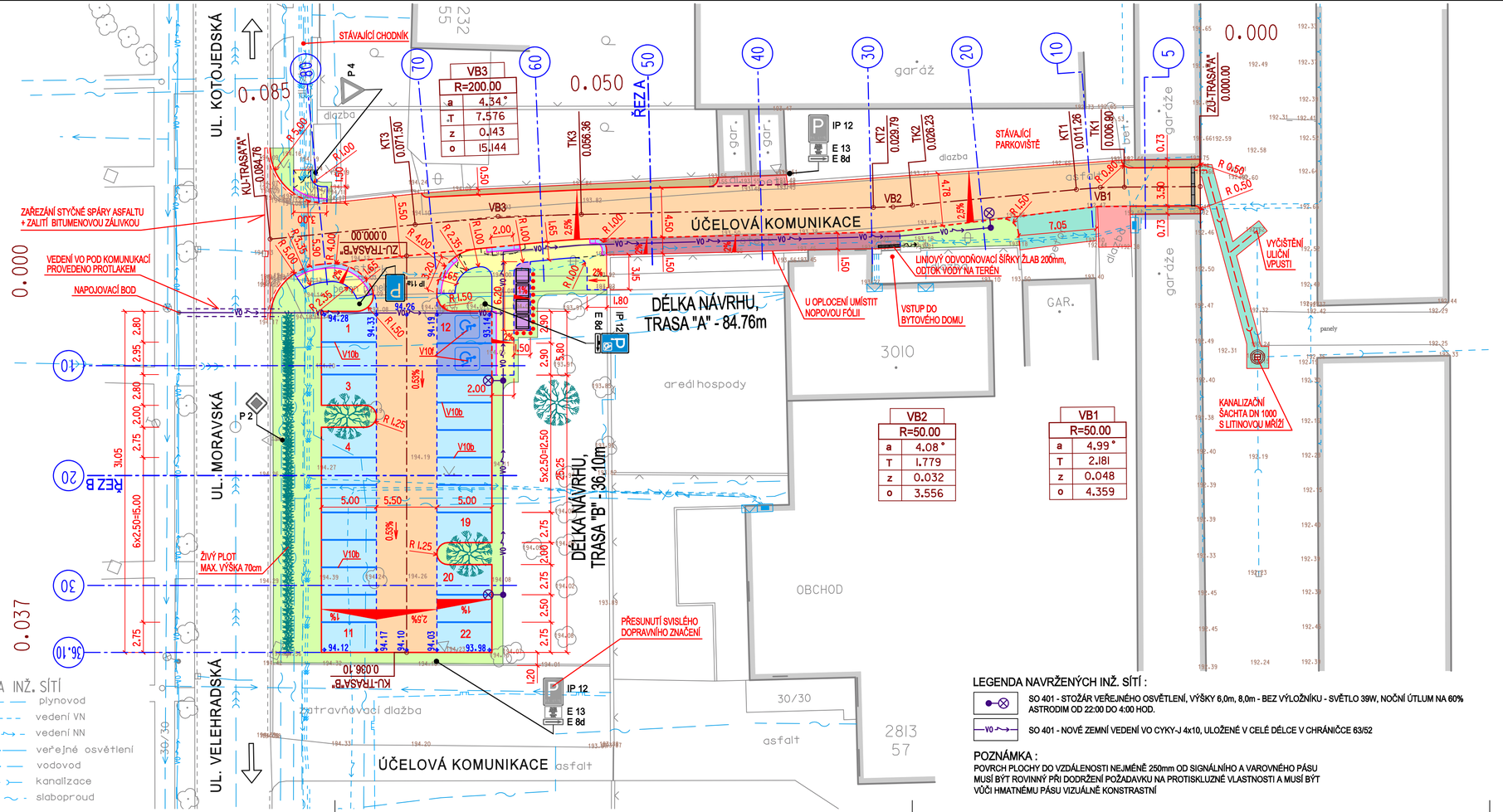

LEGENDA :

- STÁVAJÍCÍ OBJEKTY
- KOMUNIKACE - ASFALTOBETON - KOMPLETNÍ KONSTRUKCE
- KOMUNIKACE - ASFALTOBETON - NOVÁ OBRUSNÁ VRSTVA TL. 50mm
- PARKOVACÍ STÁNÍ - BETONOVÁ VSAKOVACÍ DLAŽBA 200/200/80mm - ŠEDÁ BARVA
- PARKOVACÍ STÁNÍ - PRO IMOBILNÍ OSOBY - BETONOVÁ DLAŽBA 200/200/80mm - ŠEDÁ BARVA
- SJEZD - BETONOVÁ DLAŽBA 200/200/80mm - ŠEDÁ BARVA
- CHODNÍK - BETONOVÁ DLAŽBA 200/200/60mm - ŠEDÁ BARVA
- PLOCHA PRO KONTEJNERY - BETONOVÁ DLAŽBA 200/200/60mm - ŠEDÁ BARVA
- ZPEVNĚNÁ MANIPULAČNÍ PLOCHA - BETONOVÁ DLAŽBA 200/200/80mm - ČERVENÁ BARVA
- OPRAVA ZPEVNĚNÉ PLOCHY - SILNIČNÍ BETON CB II
- NEZPEVNĚNÁ KRAJNICE - TĚŽENNÉ KAMENIVO (KAČÍREK) TL. 150mm
- HUMUSOVÁNÍ TL. 150mm A ZATRAVNĚNÍ
- VAROVNÝ PÁS - RELIÉFNÍ DLAŽBA - ČERVENÁ BARVA
- SILNIČNÍ OBRUBNÍK BO 15/25 (150/250/1000mm) - PŘEVÝŠENÝ 100mm
- NÁJEZDOVÝ OBRUBNÍK BO 15/15 (150/150/1000mm) - PŘEVÝŠENÝ 20mm, 40mm
- BETONOVÝ OBRUBNÍK BO 10/25 (100/250/1000mm) - PŘEVÝŠENÝ 60mm
- BETONOVÝ OBRUBNÍK BO 10/25 (100/250/1000mm) - ZAPUŠTĚNÝ
- DVOUŘÁDEK ZE ŽULOVÉ KOSTKY 100/100/100mm
- ODDĚLUJÍCÍ LAJNY BUDOU PROVEDENY ŘÁDKEM KLASICKÉ BETONOVÉ ZÁMKOVÉ DLAŽBY 200/200/80mm - ČERVENÁ BARVA
- DŘEVĚNÁ ZÁSTĚNA NA KONTEJNERY
- LINIOVÝ ODVODŇOVACÍ ŽLAB ŠÍŘKY 300mm, LITINOVÝ ROŠT
- KANALIZAČNÍ PŘÍPOJKA PVC DN 200
- STÁVAJÍCÍ, NAVRŽENÉ SVISLÉ DOPRAVNÍ ZNAČENÍ

LEGENDA INŽ. SÍTÍ

- plynovod
- vedení VN
- vedení NN
- VO veřejné osvětlení
- vodovod
- kanalizace
- slaboproud

LEGENDA NAVRŽENÝCH INŽ. SÍTÍ :

- SO 401 - STOŽÁR VEŘEJNÉHO OSVĚTLENÍ, VÝŠKY 6,0m, 8,0m - BEZ VÝLOŽNÍKU - SVĚTLO 39W, NOČNÍ ÚTLUM NA 60% ASTRODIM OD 22:00 DO 4:00 HOD.
- SO 401 - NOVÉ ZEMNÍ VEDENÍ VO CYKY-J 4x10, ULOŽENÉ V CELÉ DÉLCE V CHRÁNIČCE 63/52

POZNÁMKA :

POVRCH PLOCHY DO VZDÁLENOSTI NEJMÉNĚ 250mm OD SIGNÁLNÍHO A VAROVNÉHO PÁSU MUSÍ BÝT ROVINNÝ PŘI DODRŽENÍ POŽADAVKU NA PROTISKLUZNÉ VLASTNOSTI A MUSÍ BÝT VŮČI HMATNÉMU PÁSU VIZUÁLNĚ KONSTRASTNÍ

NAVRHOVAL	VYPRACOVAL	Zdeněk Vladyka Na Honech I, 5540, 760 05 - Zlín IČO - 76532232	
ZDENĚK VLADYKA	ZDENĚK VLADYKA		
INVESTOR	Město Kroměříž, Velké náměstí 115, 767 01 Kroměříž		
STAVBA	VYBUDOVÁNÍ PARKOVACÍ PLOCHY NA UL. MORAVSKÁ V KROMĚŘÍŽI	FORMÁT: 4 A4	ÚČEL: DUSP+DSP
		DATUM: 05/2023	ZAK.ČÍSLO: ZV 05-2023
OBJEKT	SO 101 - PARKOVACÍ STÁNÍ SO 102 - OPRAVA ÚČELOVÉ KOMUNIKACE	PROFESE: IO KOMUNIKACE	
OBSAH	SITUACE	MĚŘ.: 1:250	Č.V.: 04 / Č.REVIZE:

.._situace.dgn 10.05.2024 10:36:10