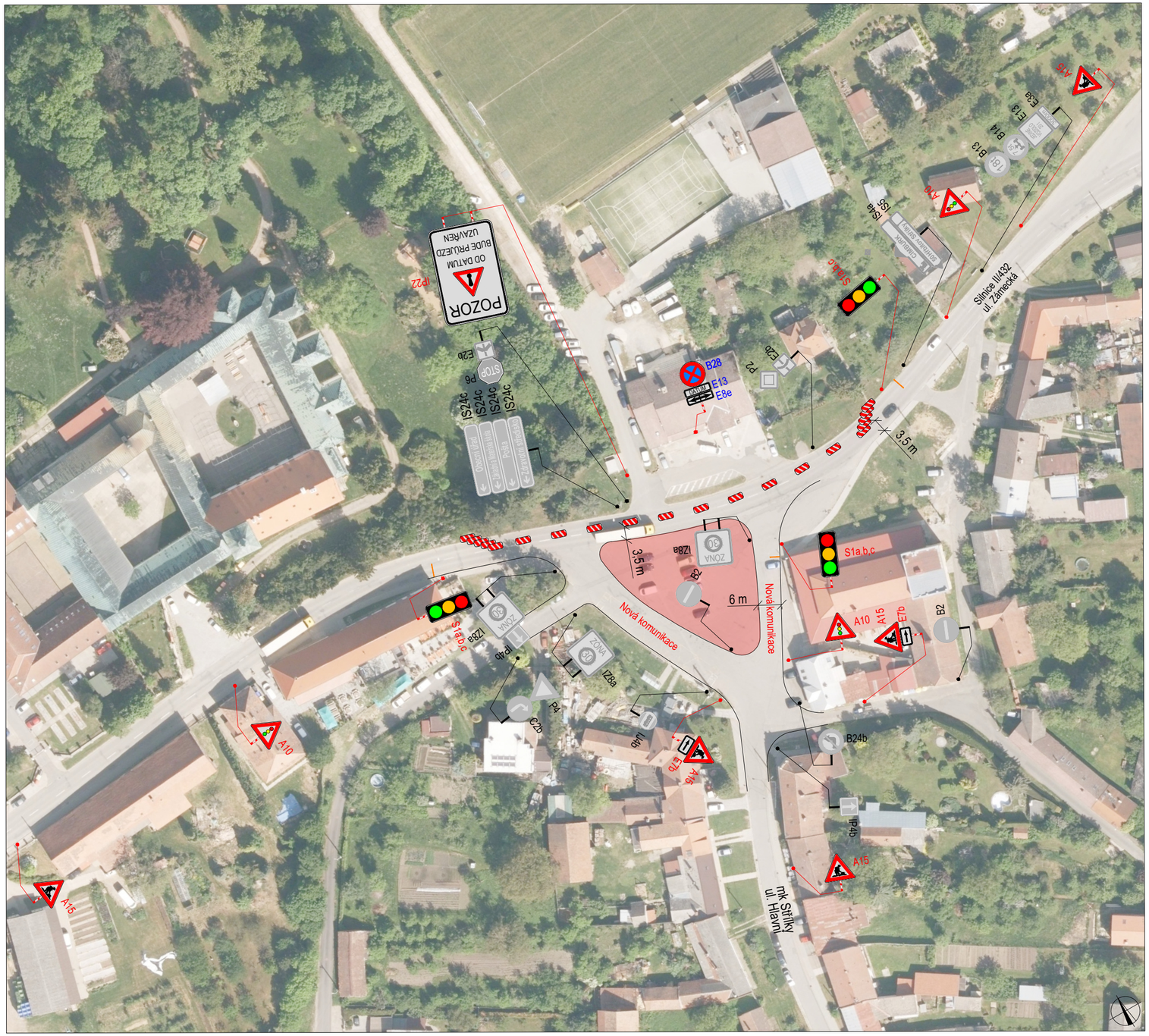

SITUACE ŠIRŠÍCH VZTAHŮ

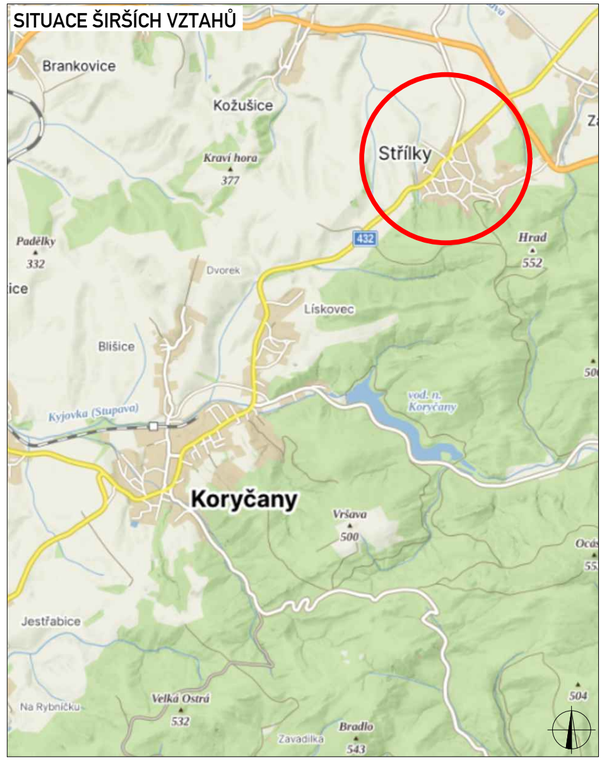

LEGENDA

P6	TRVALÉ SVISLÉ DOPRAVNÍ ZNAČENÍ	P6	NAVRŽENÉ PŘECHODNÉ DOPRAVNÍ ZNAČENÍ OSAZENÉ 7 DNÍ PŘED AKCÍ
P6	DOČASNĚ ZNEPLATNĚNÉ TRVALÉ DOPRAVNÍ ZNAČENÍ		UZAVŘENÝ ÚSEK
P6	NAVRŽENÉ PŘECHODNÉ DOPRAVNÍ ZNAČENÍ		OBJÍZDNÁ TRASA

PLATNOST DOKUMENTACE

POLICIE ČESKÉ REPUBLIKY

V ..... dne .....

V ..... dne .....

V ..... dne .....

V ..... dne .....

Signální plán semaforu bude mít delší interval na silnici II/432

Použité dopravní značení bude v základní velikosti a v reflexním provedení tř.1
K návrhu dopravního značení bylo využito: TP 65 Zásady pro dopravní značení na pozemních komunikacích,TP 66 Zásady pro označování pracovních míst na pozemních komunikacích

VYPRACOVAL:	Ondřej Haluza	
KONTROLOVAL:	Bc. Lukáš Vonderka, MBA	

NÁZEV STAVBY: Dopravní terminál ve Střílkách	ČÍSLO ZAKÁZKY:	216/2025
	FORMÁT:	540x 297
	ÚČEL:	RDS
OBSAH: SITUACE DIO - ETAPA 2.	ČÍSLO PŘÍLOHY:	01.2.
	DATUM:	07/2025

ZLIN MARK DOPRAVNÍ ZNAČENÍ
ZLINMARK DZ s.r.o.
Luleč 311
683 03 Luleč
Mob.: +420725994691
Mail.: zlinmark@zlinmark.cz
www.zlinmark.cz