SITUACE DIO

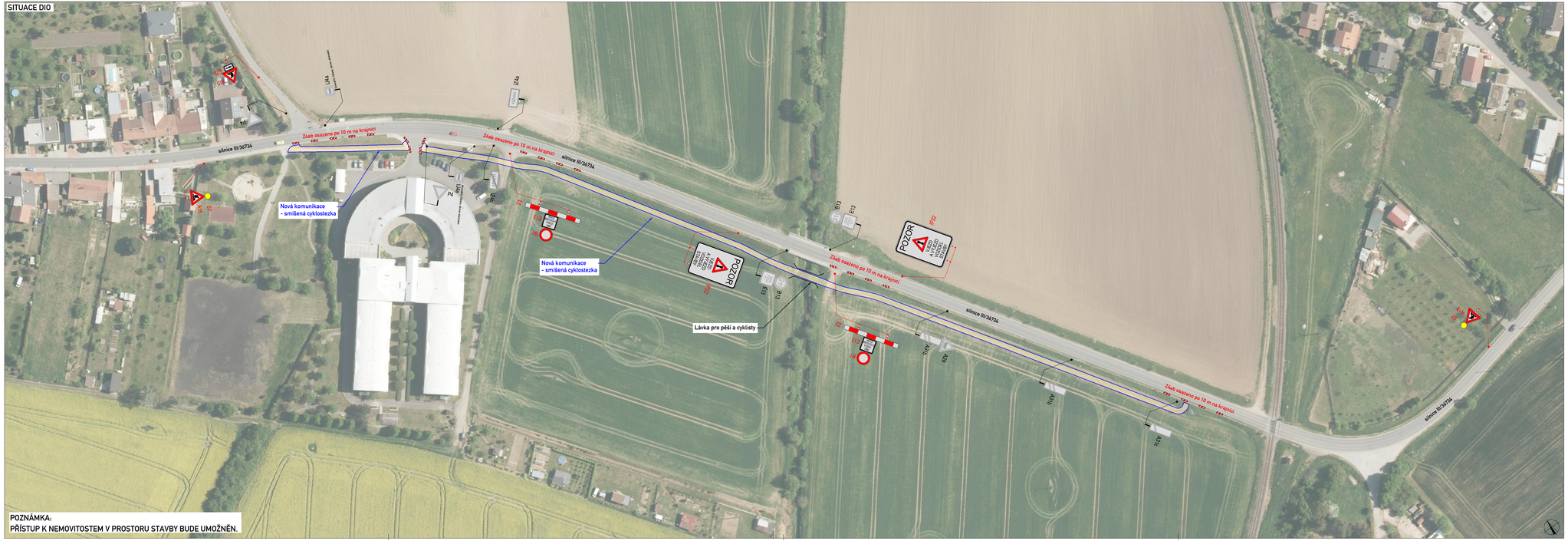

POZNÁMKA:
PŘÍSTUP K NEMOVITOSTEM V PROSTORU STAVBY BUDE UMOŽNĚN.

SITUACE ŠIRŠÍCH VZTAHŮ

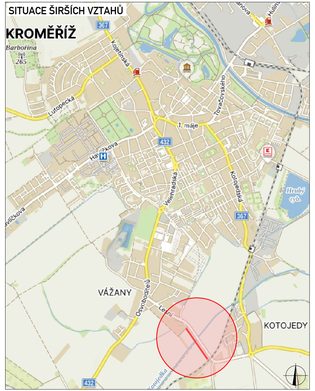

LEGENDA

- P6 — TRVALÉ SVISLÉ DOPRAVNÍ ZNAČENÍ
- P6 — DOČASNĚ ZNEPLATNĚNÉ TRVALÉ DOPRAVNÍ ZNAČENÍ
- P6 — NAVRŽENÉ PŘECHODNÉ DOPRAVNÍ ZNAČENÍ

PLATNOST DOKUMENTACE

POLICIE ČESKÉ REPUBLIKY

V ..... dne .....

V ..... dne .....

V ..... dne .....

V ..... dne .....

Situace DIO upraveno dle stanoviska POÚ D KromPŘ ze dne 28. 3. 2024 vedené pod č.j. KRPZ-33290-2/ČJ-2024-150806-PRO

Použité dopravní značení bude v zábojové velikosti a v reflexním provedení R1

K návrhu dopravního značení byla využita: TP 65 Zásady pro dopravní značení na pozemních komunikacích,TP 66 Zásady pro označování pracovních míst na pozemních komunikacích

VYPRACOVAL:	Ing. Adam Ohera	
KONTROLOVAL:	Bc. Lukáš Vonderka, MBA	
NÁZEV STAVBY:	Cyklostezka Kotojedy - Vážany s lávkou pro pěší a cyklisty	ČÍSLO ZAKÁZKY: 086/2024
		FORMÁT: 5 x A4
		ÚČEL: RDS
OBSAH:	DOPRAVNĚ - INŽENÝRSKÁ OPATŘENÍ	ČÍSLO PŘÍLOHY: 1
		DATUM: 03/2024

ZLINMARK DZ s.r.o.
Hviezdoslavova 1191/55a
627 00 Brno
Mob.: +420725994691
Mail: zlinmark@zlinmark.cz
www.zlinmark.cz