ÚZEMNÍ STUDIE SÍDELNÍ ZELENĚ MĚSTA KROMĚŘÍŽ

MAKROKOMPOZICE SYSTÉMU ZELENĚ SÍDLA

1:12 000

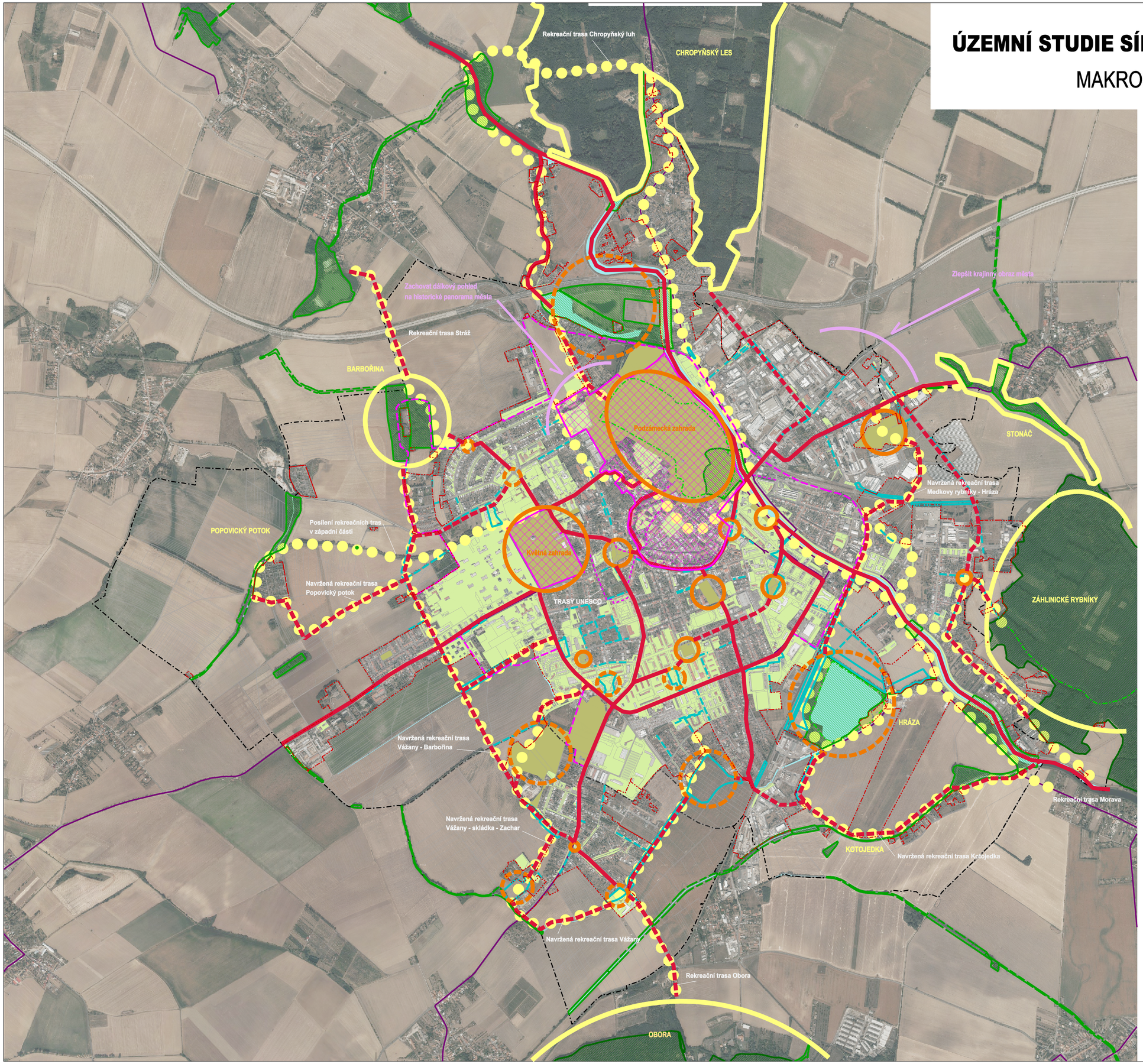

LEGENDA

- Hranice katastrálních území
- Hranice zastavěného území
- Vodní plochy, vodní toky
- Prvky ÚSES plošné (biocentra) - převzato z ÚP
- Prvky ÚSES liniové (biokoridory) - převzato z ÚP

NÁVRH SYSTÉMU ZELENĚ SÍDLA

- Hlavní jádrové uzly
- Rozvojové uzly
- Hlavní zelené osy
- Rozvojové zelené osy
- Plochy sídelní zeleně
- Významné plochy sídelní zeleně

PRVKY REKREACE

- Cyklostezky
- Rekreační trasy
- Zeleň příměstské rekreace
- Zeleň městské památkové rezervace

POŘIZOVATEL:	RAZÍTKO:	Č.PARÉ:
MĚSTO KROMĚŘÍŽ Velké náměstí 115/1, 767 01 Kroměříž		

Souřadnicový systém S-JTSK

NAVRHOVAL A VYPRACOVAL ING. A.VRÁNOVÁ, MgA. L.VRÁNA, Ž.GABRIELOVÁ	ODPOVĚDNÝ PROJEKTANT ING. ALENA VRÁNOVÁ	**Atelier LIST** Landscape Architecture Zástřizly 41, 768 05 Koryčany Mobil: 728 203 565 E-mail: vranova-alena@seznam.cz
INVESTOR: Město Kroměříž, Velké náměstí 115/1, 767 01 Kroměříž		
LOKALITA: k.ú. Kroměříž, Vážany u Kroměříže		

ÚZEMNÍ STUDIE SÍDELNÍ ZELENĚ MĚSTA KROMĚŘÍŽ	FORMÁT	8xA4
	DATUM	10/2019
	STUPEŇ	STUDIE
	ZAKÁZKA ČÍSLO	5/2019
MAKROKOMPOZICE SYSTÉMU ZELENĚ SÍDLA	MĚŘÍTKO 1:12 000	Č. VÝKRESU 05