

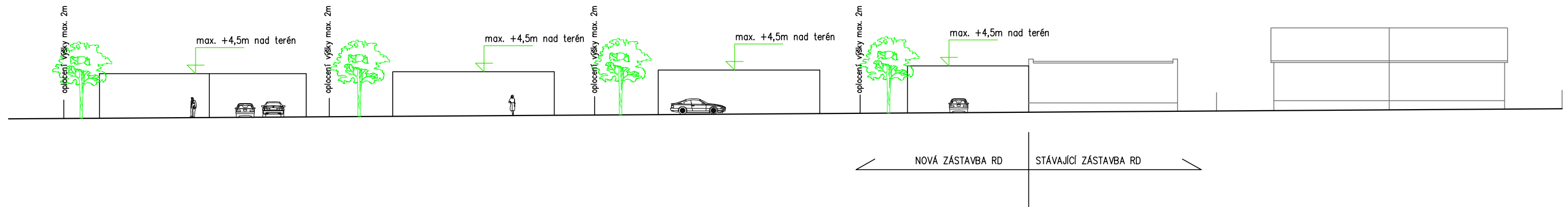

PODÉLNÝ ŘEZ

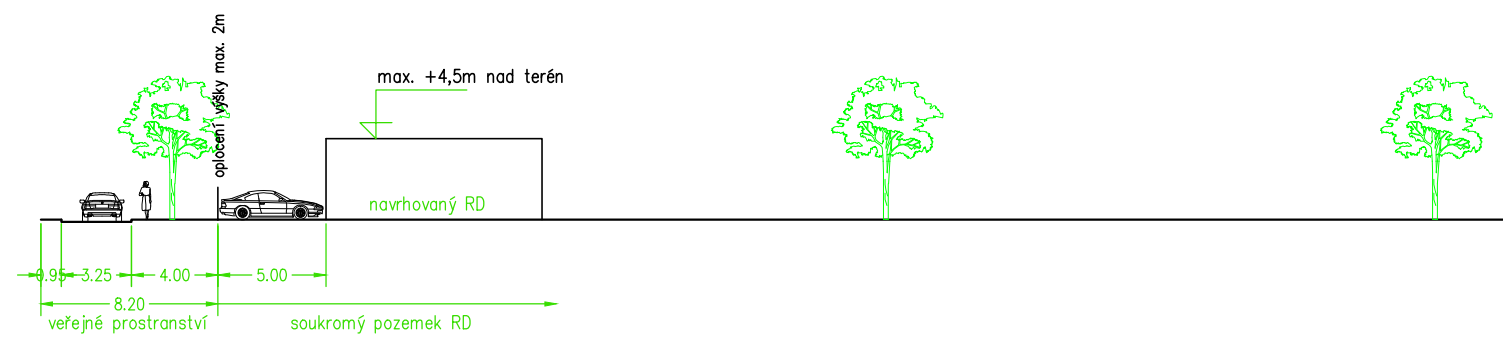

PŘÍČNÝ ŘEZ



VYPRACOVAL	ING.ARCH. V. OPATRNÝ	ZAK.ČÍSLO 20-09	DATUM 08/2020	STUPEŇ DOKUMENTACE ÚS	INVESTOR Skalická Kateřina, Dražka 163/31, Přerov	STAVBA Územní studie Bezměrov Za Hřištěm Bezměrov, plocha Bl 94	OBSAH ŘEZY ÚZEMÍM	 KROMĚŘÍŽ TYRŠOVA 864 IČ: 061 25 719 ING.ARCH. VLADIMÍR OPATRNÝ	MĚŘÍTKO 1:350 v.č. 05